

Pourquoi ?

- Pour m'épanouir avec mon enfant et respecter son développement.
- Pour mieux comprendre mon enfant.
- Pour découvrir et apprendre des expressions de la langue des signes française.
- Pour mon enfant qui me semble être sans cesse en mouvement.
- Pour mon enfant qui ne parle pas encore.
- Pour m'octroyer des temps d'écoute privilégiés.
- Pour diminuer la frustration de mon enfant.
- Pour échanger avec d'autres parents et des professionnels.

Pour qui ?

- Vous, parents.
- Vos enfants entre 0 et 2 ans.
- Pour les frères et sœurs....

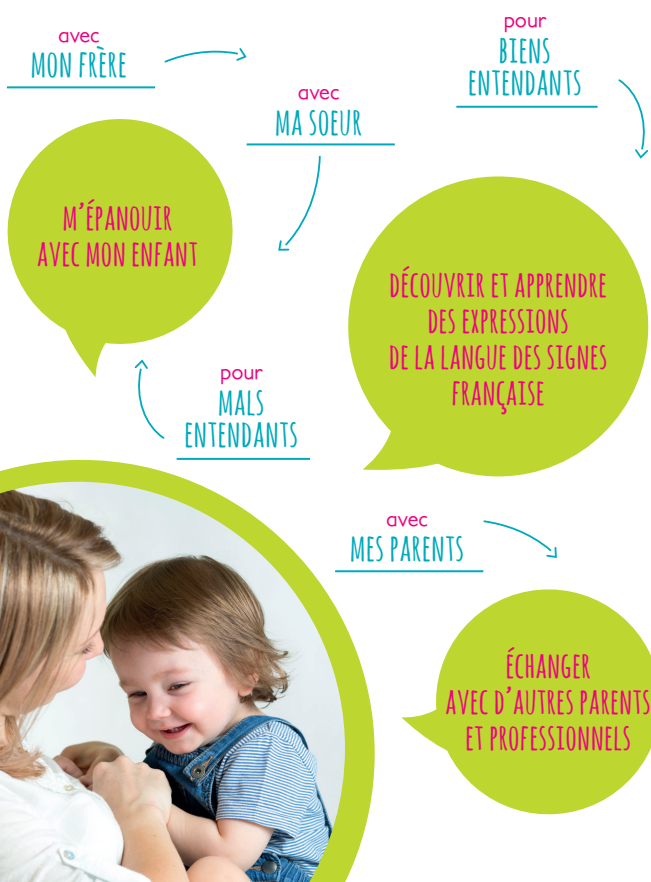

signe moi un papillon

Association créée en avril 2010, de droit local et à but non lucratif.

L'association ne fonctionne que sur l'investissement bénévole de ses membres.

Les animatrices sont toutes formées et adhérentes à l'association "Signe Avec Moi":

www.signeavecmoi.com

Tarifs :

L'adhésion à l'association
Cycle de 6 ateliers

10 €
50 €



 www.signemoipapillon.fr

 [signemoiunpapillon68](https://www.facebook.com/signemoiunpapillon68)



signe moi un papillon

À LA DÉCOUVERTE DES SIGNES

Donner un peu de temps pour gagner en qualité d'échange.

Que votre enfant soit sourd, mal ou bien entendant, cet outil de communication va vous permettre de mieux comprendre les besoins de votre enfant avant qu'il ne sache parler.

Nous utilisons la langue des signes et les principes de la communication bienveillante pour vous accompagner, petits et grands, vers une relation sereine et épanouissante.

www.signemoipapillon.fr

Témoignages

Je me suis inscrite aux ateliers "signe moi un papillon" avec mon bébé de quelques mois afin de faciliter la communication avec mon enfant avant qu'il ne maîtrise le langage verbal.

J'y ai appris de manière ludique, les signes LSF* adaptés aux bambins, et partagé des moments de convivialité autour de la parentalité bienveillante (*jeux, comptines, lectures...*).

De plus, l'association m'a prêtée le matériel adapté pour poursuivre l'apprentissage à la maison avec mon enfant (*livres pour enfants en LSF*).

Ce fut également l'occasion pour moi de rencontrer des personnes mal entendant et de découvrir une autre langue, ce qui m'a motivée à poursuivre mon apprentissage en étudiant la LSF* pendant 1 an au Phare, en cours du soir.

Climène, maman de Ethan

Il avait déjà 13 mois, lorsque nous avons appris la surdité de notre fils, il était urgent pour nous de trouver un moyen de communiquer ensemble. Nous avons découvert les signes grâce aux ateliers "signe moi un papillon". À peine 2 semaines après les premières rencontres, notre fils faisait déjà ses premiers signes.

Quel bonheur de pouvoir se comprendre et de voir que notre petit bonhomme s'amusait en apprenant très vite de nouveaux signes!

Nous avons passés de bon moments avec d'autres familles, d'autres enfants autour de comptines, d'histoires ou de jeux. Encore un grand Merci à toi Carine!

Myriam, maman de Louka

Comment se déroulent les ateliers ?

Durée: un atelier dure entre 45 min et 1h.

Abonnement: il vous est demandé de vous engager pour un cycle complet c'est-à-dire 6 ateliers.

Déroulement: pendant chaque atelier un thème sera abordé (*famille, animaux, émotions...*) de manière ludique au travers de comptines, histoires et jeux divers.

L'atelier n'est pas un cours, mais un moment de plaisir et d'échange.



Nombre de personnes pour 1 atelier:
min. 3 familles - max. 6 familles

Les + :

Des échanges, une nouvelle manière de communiquer avec votre enfant, pas d'obligations de tout signer, une prise de plaisir, du matériel simple et un petit support à ramener chez vous pour vous souvenir des signes.

En devenant adhérent, vous pouvez accéder à une bibliothèque de prêt de livres, revues et jeux pendant toute l'année.

Professionnels

Nous vous proposons une formation intitulée :

"communication gestuelle avec les bébés/enfants et application à l'utilisation en structure d'accueil"

Objectifs

Cette formation à pour but de vous faire gagner du temps mais aussi de baisser le niveau sonore!

En aidant l'enfant à mieux percevoir les messages (car vous lui parlez et lui signez).

En le plaçant comme acteur de la communication (il peut initier une conversation).

En facilitant l'articulation des mots (par le rythme des signes).

En éveillant sa curiosité.

Mais aussi en vous faisant plaisir ☺

Pas encore convaincu, essayez!

Déroulement

Cette formation se déroule en 3 temps :

une conférence présentant le concept (ouvert à tous les professionnels de la structure ou bien de l'extérieur mais aussi aux parents)

un temps de formation pour tous les professionnels de la structure (12 à 15h de formation)

un temps d'immersion dans la structure (2h env.)

Cette formation est modulable en fonction de vos possibilités (en soirée, en demi-journée, en journée).

Pour connaître le tarif d'une formation vous concernant, merci de joindre l'association pour un devis.

Animatrice

Carine FERBER

carine.ferber@signeavecmoi.com

formée par l'association "Signe Avec Moi"

formatrice pour les professionnels
animatrice d'ateliers parents/enfants



signemoiunpapillon68

*LSF : Langue des Signes Française